

URBANIZACIÓN
ATALAYA DE JARAZMÍN
 PARCELA R-3 / R-4

PORTAL 1, PLANTA SEGUNDA, VIVIENDA A

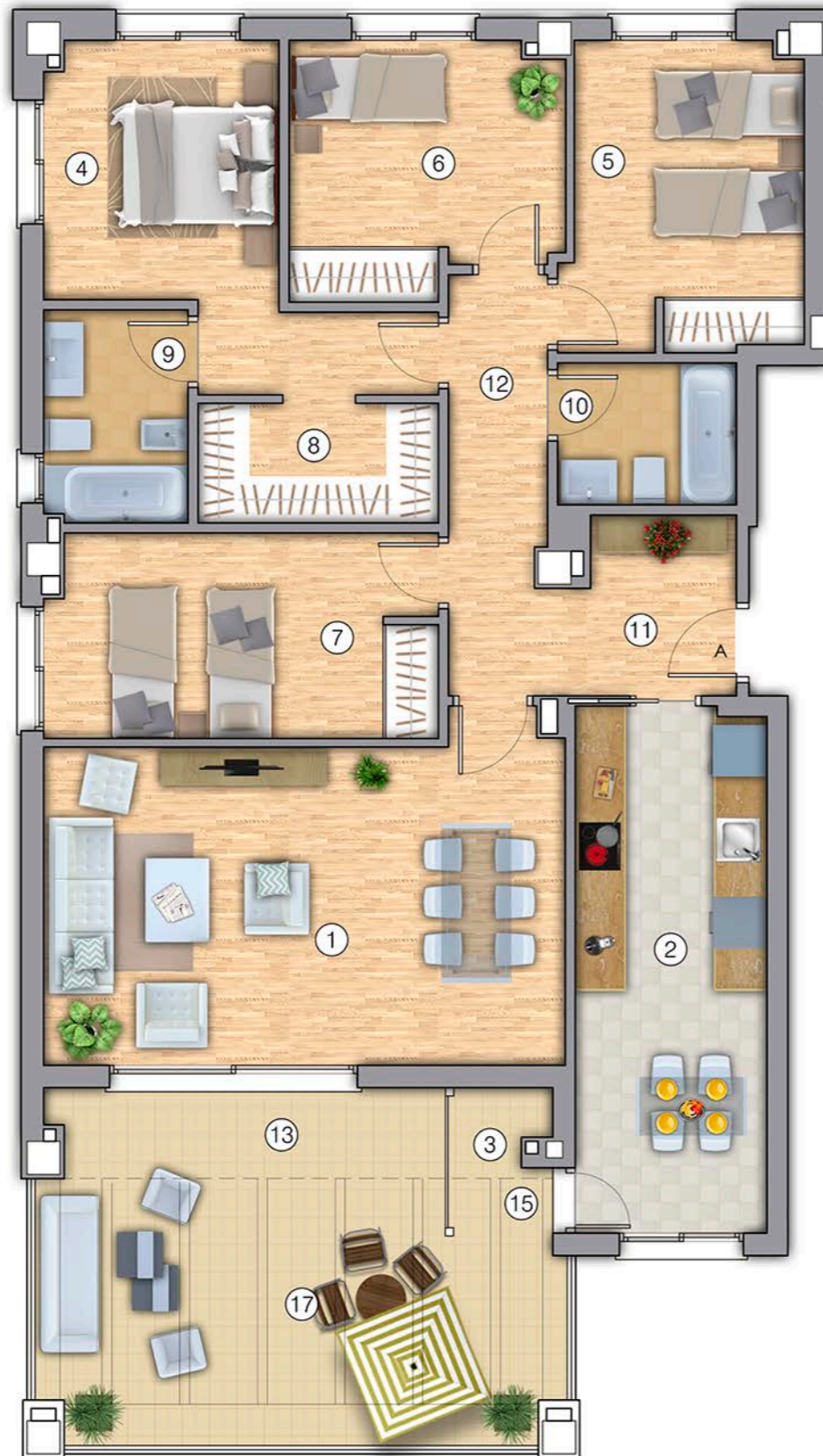

Superficies útiles por estancias		m ²
1	Salón - Comedor	24.88
2	Cocina	14.72
3	Lavadero cubierto	1.25
4	Dormitorio 1	12.01
5	Dormitorio 2	10.51
6	Dormitorio 3	9.73
7	Dormitorio 4	11.63
8	Vestidor	4.21
9	Baño 1	4.48
10	Aseo	3.72
11	Vestibulo	6.10
12	Pasillo	4.47
13	Terraza cubierta	5.18
Total superficie útil vivienda		112.89m²
Total superficie útil (según Decreto 218/05)		117.11m²
15	Lavadero descubierto	0.87
16	Jardín	-
17	Terraza descubierta 1	19.34
18	Terraza descubierta 2	-
Total superficie construida con elementos comunes y sup. abiertas (según Decreto 218/05)		156.27m²

Las superficies son aproximadas y podrán sufrir variaciones por necesidades técnicas durante la ejecución de la obra.

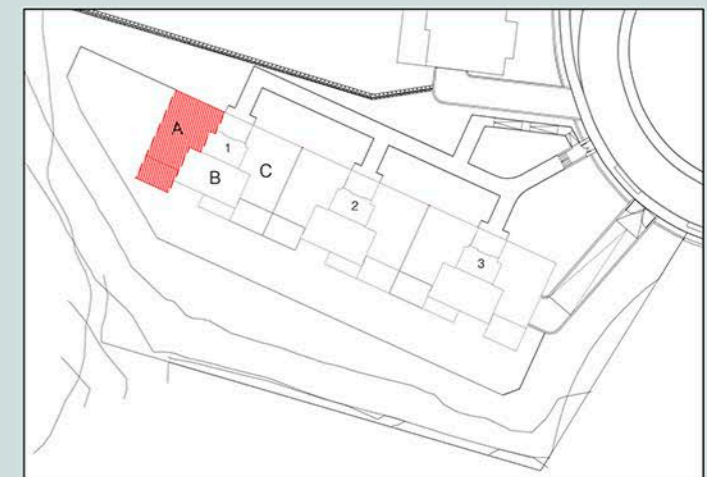

NOTA: 1) LOS GIROS DE LAS PUERTAS Y LA DISTRIBUCION DE APARATOS SANITARIOS NO ES VINCULANTE
 2) EL MOBILIARIO ES SOLO A TITULO INFORMATIVO
 3) LA DIMENSION DE LOS PILARES NO ES PRECEPTIVA